





État de situation virus respiratoires et gastroentérite Montérégie, saison 2022-2023

Mise à jour le 26 janvier 2023



Faits saillants

- Pour la semaine du 15 au 21 janvier 2023 (CDC 03), en Montérégie comme au Québec, l'activité grippale demeure faible avec tendance à la baisse.
- Les éclosions des autres virus respiratoires et de gastroentérite dans les milieux de soins en Montérégie ont une tendance légèrement à la hausse, tandis que les éclosions de la COVID-19 demeurent toujours à la baisse.

Éclosions dans les milieux de soins (centres hospitaliers et CHSLD publics et privés) de la Montérégie en date du 25 janvier 2023.

	Nombre total pour la saison 2018-2019 ¹	Cumulatif depuis début de la saison antérieure à la même semaine CDC en 2018-2019	Cumulatif pour la saison en cours Depuis le début de la semaine CDC 35 (28 août 2022) ²	Nombre d'éclosions en cours	Tendance par rapport aux 3 semaines CDC antérieures
COVID-19	ND	ND	266	38	 À la baisse
GRIPPE	50	0	53	6	Stable
AUTRES VIRUS RESPIRATOIRES	ND	ND	15	4	 Légère hausse
GASTROENTÉRITE	30	0	21	6	 À la hausse

Situation dans les urgences et les centres hospitaliers de la Montérégie

% départs de l'urgence avec un diagnostic de « grippe (influenza) »	0,1%	 À la baisse (Graphique 1)
% d'admissions avec un diagnostic de « influenza ou de pneumonie » dans les hôpitaux	3,1%	 À la baisse (Graphique 2)
Nombre d'hospitalisations actives liées à la COVID-19	295	 À la baisse
Nombre d'hospitalisations actives aux soins intensifs liées à la COVID-19	3	Stable

¹ Pour la saison 2022-2023, nous utilisons les données sur la saison 2018-2019 comme année de référence en raison de l'impact de la pandémie sur les données disponibles.

² Date de début CDC 35 de la saison en cours.



Données virologiques

Laboratoires participant au programme de surveillance du LSPQ	N ^{bre} tests positifs COVID-19	% positivité pour COVID-19	N ^{bre} tests positifs influenza A	N ^{bre} tests positifs influenza B	% positivité ³ pour influenza A et B	N ^{bre} tests positifs pour VRS	% positivité pour VRS
Pour l'ensemble de la province du Québec	3 632	7,7%	200	20	2,7%	296	6,5%
Laboratoires de la Montérégie	613	8,4%	14	1	2,1%	31	4,5%

Graphique 1 : Indice de départ de l'urgence avec un diagnostic de « grippe (influenza) » selon la semaine CDC, Montérégie, saison 2022-2023 en cours

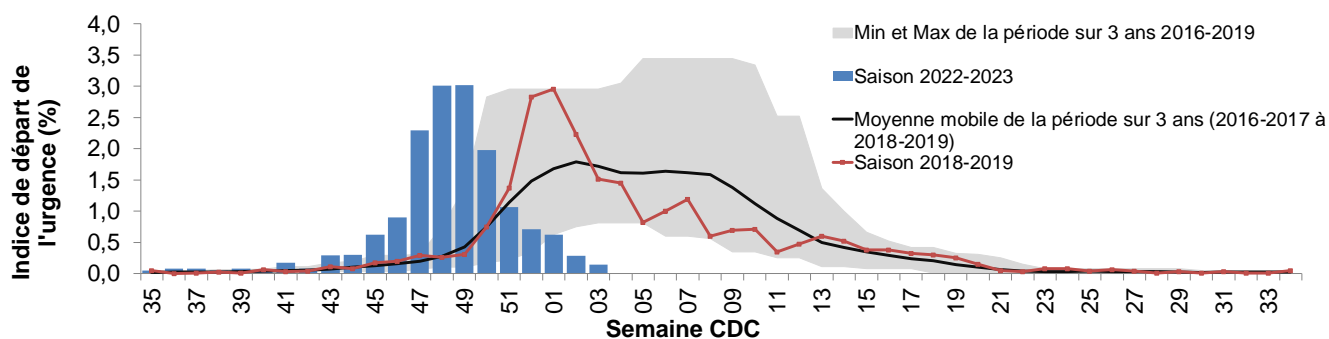

Source: Portail de l'infocentre de santé publique à l'INSPQ, onglet Influenza, Proportion de patients admis avec un diagnostic de « influenza ou pneumonie », extrait le 25 janvier 2023

Graphique 2 : Proportion de patients admis avec un diagnostic de « influenza ou de pneumonie » selon la semaine CDC, Montérégie, saison 2022-2023 en cours

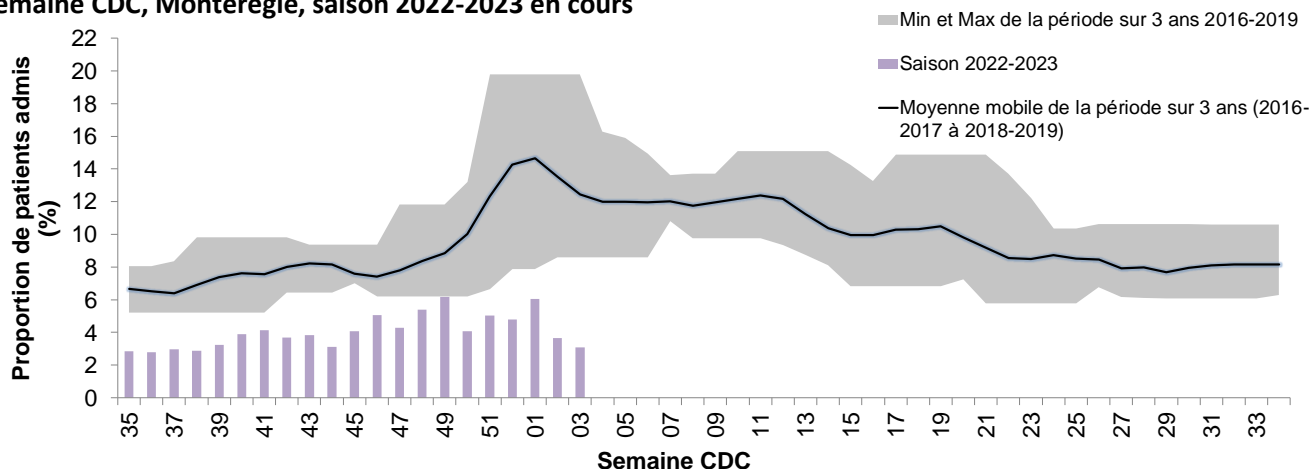

Source: Portail de l'infocentre de santé publique à l'INSPQ, onglet Influenza, Proportion de patients admis avec un diagnostic de « influenza ou pneumonie », extrait le 25 janvier 2023

³ Le % de positivité pour la province et la région est calculé en restreignant aux tests par TAAN.



D'autres virus respiratoires circulent au Québec, la tendance des 3 dernières semaines montre une baisse pour l'influenza de type A et pour le SRAS-CoV-2 et toujours une stabilité pour les autres virus (voir Graphique 3).

Graphique 3 : Proportion de tests positifs pour certains virus respiratoires, par semaine CDC, Québec, saison 2022-2023 en cours

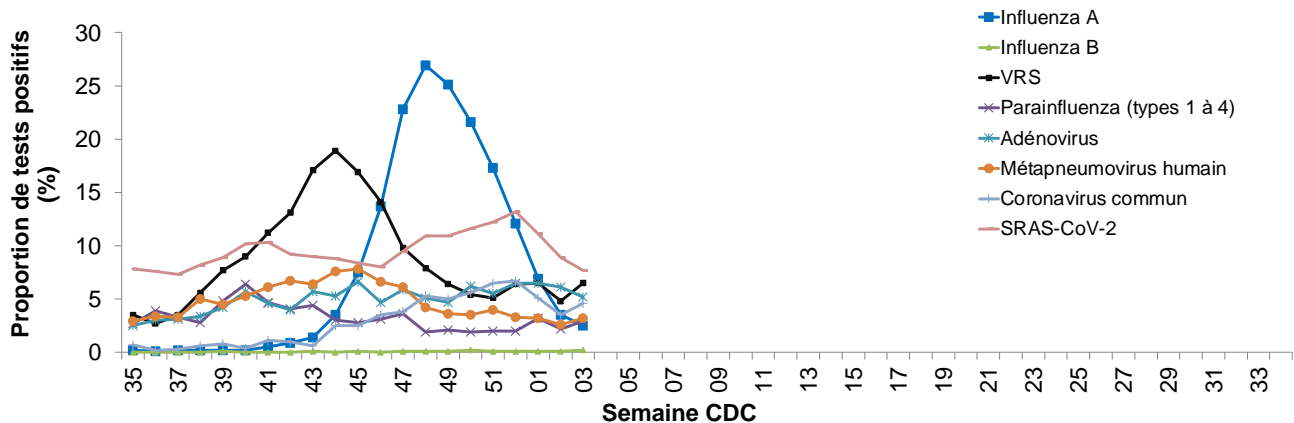

Sources:

- Portail de l'infocentre de santé publique à l'INSPQ, onglet Influenza, Système intégré de vigie et de surveillance de l'influenza (SIVSI), basé sur les données des laboratoires sentinelles du Portail Influenza (INSPQ), de la Console provinciale des urgences et du RQSUCH, extrait le 25 janvier 2023
- Portail de l'infocentre de santé publique à l'INSPQ, onglet Vigie, Rapport quotidien des données de laboratoires de la COVID-19 au Québec : épidémiologie descriptive, extrait le 25 janvier 2023